Showcase Magazine – ÉTÉ 2018 (N°12) – **10 000 ex.**

Showcase est un guide shopping de référence en mode, beauté et art de vivre, mettant en avant dans chaque numéro plusieurs vitrines parisiennes représentatives du chic à la française. Il est destiné à la parisienne de naissance ou de passage, ainsi qu'aux touristes heureux de découvrir Paris. Showcase est distribué gratuitement dans les lieux parisiens tendances et branchés (hôtels, bars, restaurants et concept store).

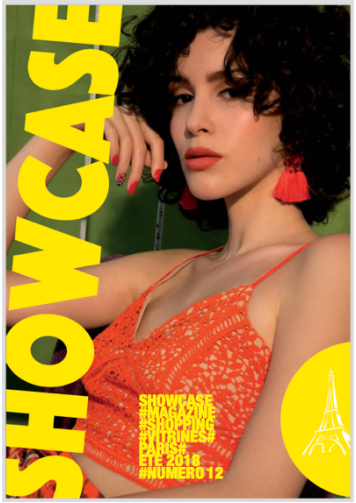

BULLES... LIFESTYLE

...et pétillant !

Summer will be with bubbles !

Champagne, crémant, vin pétillant sont les stars de la saison estivale. Pour des retrouvailles entre amis ou un événement familial à célébrer, les bulles sont de mise ! Les marques d'alcool rivalisent d'imagination et d'audace pour leur cuvée d'été et proposent une large sélection. Tous les goûts étant dans la nature ! Qu'on l'aime sec ou fruité, nature ou rosé, il peut être dégusté seul et sera un précieux allié dans l'accord mets/vins puisqu'il se marie à la perfection avec bon nombre des plats favoris de l'été : poissons, fruits de mer, charcuteries, fromages, fruits… Associé, il peut aussi être la touche chic d'un cocktail festif à souhait. Sélection des meilleurs qui vont vous faire buller tout l'été !

Champagne, crémant, sparkling wines are the stars of the summer season. For meeting friends or a family event to celebrate, bubbles are a priority ! The alcohol brands compete with imagination and audacity for their summer vintage and propose a large selection. They create for all tastes ! Whether you like it dry or fruity, nature or rosé, it can be tasted alone or will be a precious ally to accompany dishes since it can be associated to many summer specialties : fish, seafood, cold cuts, cheese, fruits… when combined, it can be the chic touch of a festive cocktail ! Here is a selection of the best for relaxing all summer !

L'abus d'alcool est dangereux pour la santé. A consommer avec modération.

1. Armance B. Rosé Brut, 12 euros, **Armance B**. Disponible en CHR, chez les cavistes ou sur doctorwines.com. **2.** Rosé brut 1er Cru, 27,50 euros, **Champagne Colin**, www.champagne-colin.com. **3.** Cuvée Parallèle Extra Brut Blanc de Blancs Premier Cru, 27 euros, **Champagne Colin**, www.champagne-colin.com. **4.** Crémant de Loire blanc brut, 9,40 euros, **De Chanceny,** www.dechanceny.fr **5.** Brut Nature Rosé, 17 euros, **Domaine d'Eole,** www.domainedeole.com. **6.** Cuvée Brut Originel, 26,90 euros, **Louis de Sacy,** www.champagnelouisdesacy.com. **7.** Krug Grande Cuvée, 165 euros, **Krug,** www.krug.com. **8.** Cuvée XII, 180 euros, **Louis de Sacy,** www.champagnelouisdesacy.com. **9.** Vin Effervescent Ballerine, 35 euros, **Gérard Bertrand,** www.gerard-bertrand.com. **10.** Demoiselle Sweet E.O, 35 euros, **Vranken,** www.champagnevranken.com. **11.** Hors Catégorie COF2067, Edition limitée à 3500 bouteilles, 90 euros, **Champagne Castelnau,** www.champagne-castelnau.fr **12.** Cuvée Rosé Extra, à partir de 30 euros, **Jean-Noël Haton,** www.champagne-haton.com. **13.** Blanc de blancs 2008, 52 euros, **Champagne Delamotte,** www.salondelamotte.com. **14.** Grand Rosé Brut, 54 euros, **Gosset,** www.champagne-gosset.com

90 Showcase Eté 2018

1. Armance B. Rosé Brut, 12 euros, **Armance B**. Disponible en CHR, chez les cavistes ou sur doctorwines.com. **2.** Rosé brut 1er Cru, 27,50 euros, **Champagne Colin**, www.champagne-colin.com. **3.** Cuvée Parallèle Extra Brut Blanc de Blancs Premier Cru, 27 euros, **Champagne Colin**, www.champagne-colin.com. **4.** Crémant de Loire blanc brut, 9,40 euros, **De Chanceny,** www.dechanceny.fr **5.** Brut Nature Rosé, 17 euros, **Domaine d'Eole,** www.domainedeole.com. **6.** Cuvée Brut Originel, 26,90 euros, **Louis de Sacy,** www.champagnelouisdesacy.com. **7.** Krug Grande Cuvée, 165 euros, **Krug,** www.krug.com. **8.** Cuvée XII, 180 euros, **Louis de Sacy,** www.champagnelouisdesacy.com. **9.** Vin Effervescent Ballerine, 35 euros, **Gérard Bertrand,** www.gerard-bertrand.com. **10.** Demoiselle Sweet E.O, 35 euros, **Vranken,** www.champagnevranken.com. **11.** Hors Catégorie COF2067, Edition limitée à 3500 bouteilles, 90 euros, **Champagne Castelnau,** www.champagne-castelnau.fr **12.** Cuvée Rosé Extra, à partir de 30 euros, **Jean-Noël Haton,** www.champagne-haton.com. **13.** Blanc de blancs 2008, 52 euros, **Champagne Delamotte,** www.salondelamotte.com. **14.** Grand Rosé Brut, 54 euros, **Gosset,** www.champagne-gosset.com